Aménité

Avenue de la gare "Les Chênes Verts"
17139 Dompierre-sur-Mer

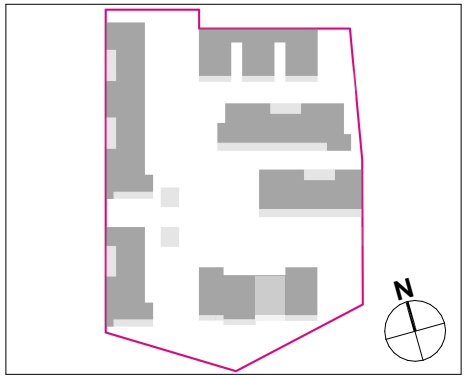

F104 type 3
1er étage

SURFACES HABITABLES	
Entrée	4,50 m²
Pièce de vie	28,30 m²
SDE	7,15 m²
Chambre 1	12,05 m²
Chambre 2	9,30 m²
TOTAL	**61,30 m²**
SURFACES EXTERIEURES	
Balcon	18,40 m²
TOTAL	**18,40 m²**

EDEN PROMOTION

EDEN PROMOTION
35,Avenue du Docteur Planet
tel: 05 46 448 448
www.eden-promotion.fr

ALTERLAB ARCHITECTES

PLAN DU LOGEMENT

Hauteur sous plafond = 2,50m
Hauteur sous plafond rabaissé = 2,30m

Légende

Dgt	*Dégagement*
Rgt	*Rangement*
PL	*Placard*
R	*Emplacement réfrigérateur*
LL	*Emplacement lave linge*
LV	*Emplacement lave vaisselle*
C	*Emplacement cuisinière*
ECS	*Ballon Eau Chaude Sanitaire*
PP	*Porte palière*
PF	*Porte fenêtre*
OF	*Fenêtre ouvrant à la française*
OB	*Fenêtre oscillo battante*
Coul	*Baie coulissante*
VRE	*Volet roulant électrique*
GC	*Garde-corps*
ETEL	*Espace technique électrique logement*
EC EF	*Attentes Eau Chaude et Eau Froide pour douche*
EF EU	*Alimentation eau et évacuation attente machine à laver*

N° DU LOGEMENT
F104

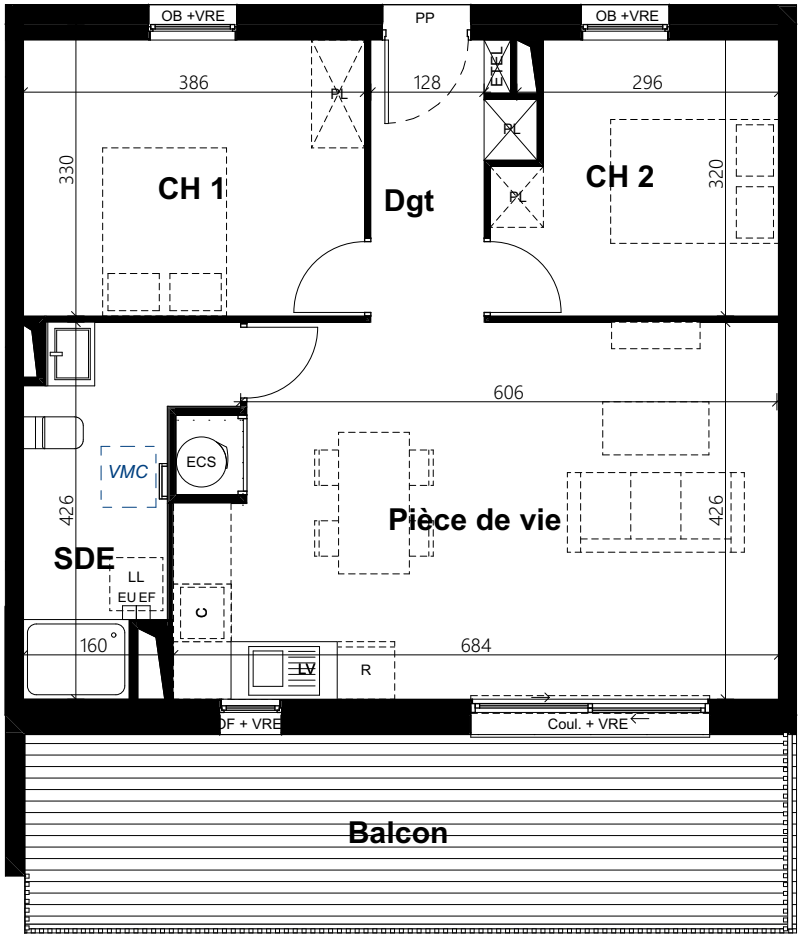

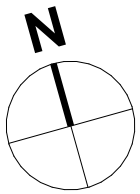

Document non contractuel. Le promoteur se réserve la possibilité d'apporter des modifications qui seraient dues à des impératifs d'ordre technique, administratif ou normatif. L'aménagement de la cuisine est donné à titre indicatif. Les surfaces indiquées peuvent varier légèrement en fonction des impératifs de construction. Des modifications pour des raisons d'ordre technique ou administratif pourront être apportées sur les plans. Seuls les plans déposés au rang des minuttes du notaire font foi.

PLAN DU LOGEMENT "PACK CONFORT"

N° DU LOGEMENT F104

Avenue de la gare "Les Chênes Verts"
17139 Dompierre-sur-Mer

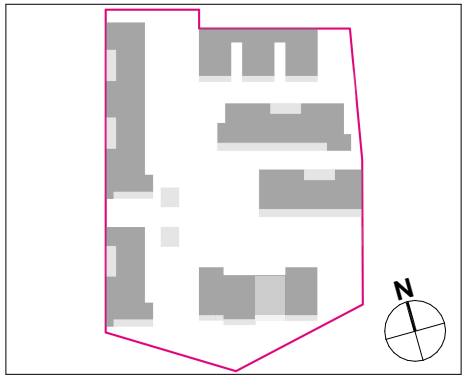

F104 type 3
1er étage

SURFACES HABITABLES	
Entrée	4,50 m²
Pièce de vie	28,30 m²
SDE	7,15 m²
Chambre 1	12,05 m²
Chambre 2	9,30 m²
TOTAL	**61,30 m²**
SURFACES EXTERIEURES	
Balcon	18,40 m²
TOTAL	**18,40 m²**

EDEN PROMOTION
35,Avenue du Docteur Planet
tel: 05 46 448 448
www.eden-promotion.fr

ALTERLAB ARCHITECTES

Hauteur sous plafond = 2,50m
Hauteur sous plafond rabaissé = 2,30m

Légende

Dgt	*Dégagement*
Rgt	*Rangement*
PL	*Placard*
R	*Emplacement réfrigérateur*
LL	*Emplacement lave linge*
LV	*Emplacement lave vaisselle*
C	*Emplacement cuisinière*
ECS	*Ballon Eau Chaude Sanitaire*
PP	*Porte palière*
PF	*Porte fenêtre*
OF	*Fenêtre ouvrant à la française*
OB	*Fenêtre oscillo battante*
Coul	*Baie coulissante*
VRE	*Volet roulant électrique*
GC	*Garde-corps*
ETEL	*Espace technique électrique logement*
EC EF	*Attentes Eau Chaude et Eau Froide pour douche*
EF EU	*Alimentation eau et évacuation attente machine à laver*

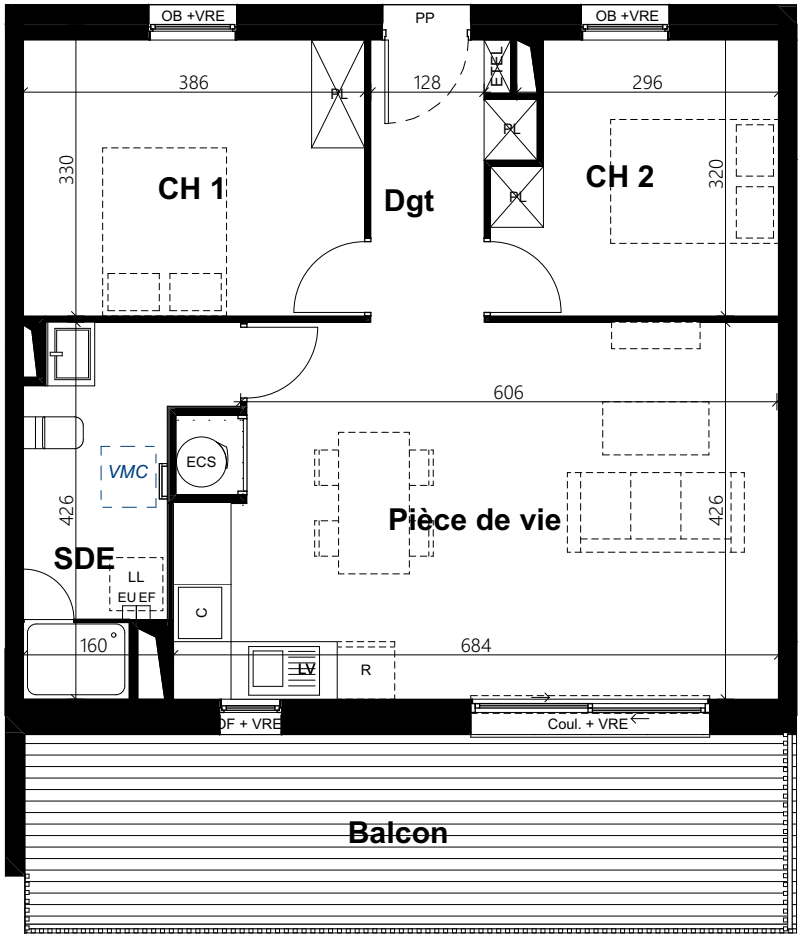

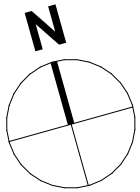

Document non contractuel. Le promoteur se réserve la possibilité d'apporter des modifications qui seraient dues à des impératifs d'ordre technique, administratif ou normatif. L'aménagement de la cuisine est donné à titre indicatif. Les surfaces indiquées peuvent varier légèrement en fonction des impératifs de construction. Des modifications pour des raisons d'ordre technique ou administratif pourront être apportées sur les plans. Seuls les plans déposés au rang des minuttes du notaire font foi.